

# Encontro

# 30 anos Engenharia Civil 1986 - 2016

Instituto Politécnico de Tomar



# Encontro **30** anos *Engenharia* *Civil* 1986 - 2016

Instituto Politécnico de Tomar

*Reabilitação por Convicção*  
Nuno Borges (Eng. Tec. Civil)





## 1. Introdução



Bairro Operário, Barreiro



Vila Operária na Graça, Lisboa



## 1. Introdução



Cidade Ruína, II Guerra Mundial



O Advento do Betão Armado, Reconstrução das Cidades no Pós-Guerra



## 1. Introdução



Construção dos Bairros Novos, Bairro de Alvalade, Lisboa (anos 50)



Construção dos Bairros Novos, Avenida de Roma, Lisboa (anos 50)



## 1. Introdução



Área Metropolitana de Lisboa



## 1. Introdução



Terrenos da Antiga Feira Popular, Lisboa



Novo Hospital CUF, Av. 24 de Julho, Lisboa



## *1. Introdução*

# *A Reabilitação de Qualidade Caminho Responsável para o Futuro*





**Construções Borges & Cantante, Ida**  
40 anos de Experiência na Reabilitação do Património



G.E.C.o.R.P.A.  
Grémio do Património  
- Sócios Fundadores -



Presid. do Conselho de Ministros  
Gabinete Nacional de Segurança  
- Empresa Certificada -



IAPMEI - PME Líder  
Construção  
- Empresa Certificada -



IAPMEI - PME Excelência  
Construção  
- Empresa Certificada -

Rua António Andrade, n. 1147 1º Dto  
2820.287 Charneca de Caparica

tel. 212 973 131 | fax. 212 973 328  
<http://www.cbc.pt> | [geral@cbc.pt](mailto:geral@cbc.pt)



## 2. Apresentação da Empresa

**Construções Borges & Cantante, Lda** is a company founded in 1983, working since its inception in Private and Public Civil Works.

Our aim is to ensure our clients satisfaction and therefore our company is based on a solid, competent and technical structure, with a vast knowledge on the different construction areas, such as:

- **Construction**
- **Building Maintenance**
- **Heritage Rehabilitation.**

CBC is also a founding member of GECORPA – Heritage Guild.

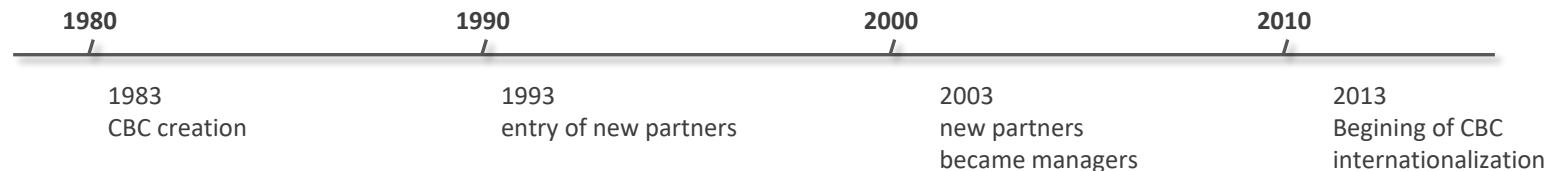



## 2. Apresentação da Empresa

**Construções Borges & Cantante, Lda** is a company founded in 1983, working since its inception in Private and Public Civil Works.

Our aim is to ensure our clients satisfaction and therefore our company is based on a solid, competent and technical structure, with a vast knowledge on the different construction areas, such as:

- **Construction**
- **Building Maintenance**
- **Heritage Rehabilitation.**

CBC is also a founding member of GECORPA – Heritage Guild.

MISSION	VISION	VALUES
CBC contributes to the country's progress, building with precision, quality and security, respecting ethic and social values.	Our company's aim is to be a reference at national level in the construction and rehabilitation sector. CBC recently started its internationalization.	For the success of our strategy, we have put in place a set of values that are based on: Transparency, Credibility, Responsibility, Integrity and Effort.



## 2. Apresentação da Empresa

CBC has been honoured with several prizes, of which we would like to highlight:

- IAPMEI - PME Excelência - Construção
- IAPMEI- PME Líder - Construção ( 5 consecutive years)



## 2. Apresentação da Empresa

CBC has been honoured with several prizes, of which we would like to highlight:

- IAPMEI - PME Excelência - Construção
- IAPMEI- PME Líder - Construção ( 5 consecutive years)

and it is Certified (Enterprise and some Collaborators) by the National Security Office of the President Council of Ministers with

- NATO Confidential Degree

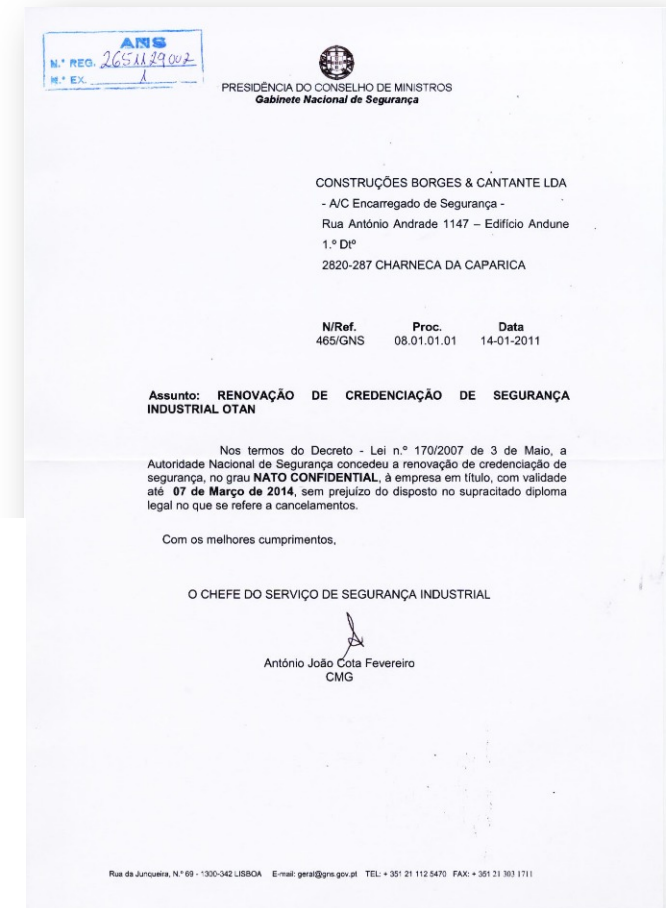



## 2. Apresentação da Empresa

CBC is proud of its **Customer Portfolio**, coming from various organisms, almost from Public Sector, namely:

### Military Sector:

- **MDN** - Direcção Geral do Armamento e Infra-Estruturas da Defesa
- **Estado Maior da Força Aérea - CLAFA**, Direcção de Infra-estruturas
- **Ministério da Defesa Nacional** - Direcção Geral de Infra-estruturas
- **OTAN** - North Atlantic Treaty Organization  
JALLC - Joint Analysis and Lessons Learned Centre  
STRIKFORNATO - Naval Striking and Support Forces NATO
- **Marinha**
- **Força Aérea Portuguesa**
- **Gabinete do Secretário-Geral e Estruturas Comuns ao SIED e ao SIS**,  
Presidência do Conselho de Ministros
- **Arsenal do Alfeite, SA**
- **IASFA**, Serviços Sociais das Forças Armadas



## 2. Apresentação da Empresa

CBC is proud of its **Customer Portfolio**, coming from various organisms, almost from Public Sector, namely:

### Heritage Rehabilitation Sector:

- **DGPG** – Direcção-Geral do Património Cultural
- **IHRU** - Instituto de Habitação e Reabilitação Urbana
- **OPART** - Organismo de Produção Artística SA
- **Santa Casa da Misericórdia** - Departamento de Gestão Imobiliária e Património



## 2. Apresentação da Empresa

CBC is proud of its **Customer Portfolio**, coming from various organisms, almost from Public Sector, namely:

### Other Public Organisms:

- Assembleia da República
- Ministério das Finanças
- Autoridade Tributária Aduaneira
- Câmara Municipal de Lisboa
- Câmara Municipal de Almada
  
- ANA, Aeroportos de Portugal SA
- LISNAV, Estaleiros Navais, SA
- LNEC, Laboratório Nacional de Engenharia Civil, IP
- SIMTEJO, SA, Grupo Águas de Portugal
- INGA, Instituto Nacional de Intervenção e Garantia Agrícola
- Biblioteca Nacional de Portugal
- Casa Pia de Lisboa
- Sub-Região de Saúde de Setúbal



**Encontro**  
**30** *anos* **Engenharia**  
**Civil** 1986-2016  
Instituto Politécnico de Tomar

**30** *anos*  
Ao serviço da Região



**ipt**  
Instituto  
Politécnico  
de Tomar



**estt.ipt**  
Escola Superior  
de Tecnologia de Tomar  
Instituto Politécnico de Tomar

*Reabilitação por Convicção*  
Nuno Borges (Eng. Tec. Civil)





### 3. Portfolio





### 3. Portfolio





### 3. Portfolio





### 3. Portfolio





### 3. Portfolio

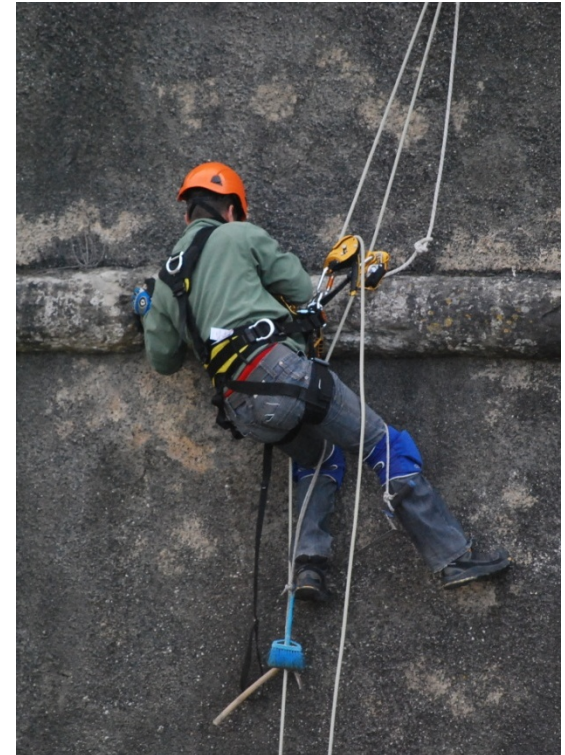



### 3. Portfolio





### 3. Portfolio







### 3. Portfolio





### 3. Portfolio





### 3. Portfolio





### 3. Portfolio





### 3. Portfolio





### 3. Portfolio





### 3. Portfolio





### 3. Portfolio







### 3. Portfolio





### 3. Portfolio





### 3. Portfolio





### 3. Portfolio





### 3. Portfolio





### 3. Portfolio





### 3. Portfolio





### 3. Portfolio

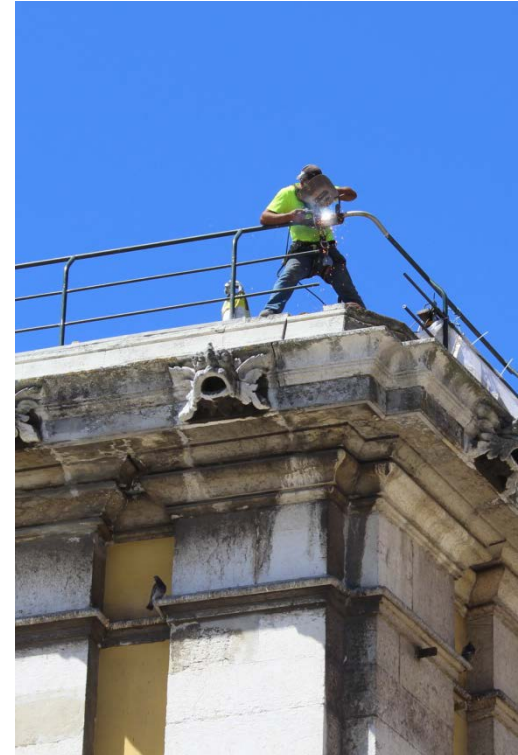





### 3. Portfolio

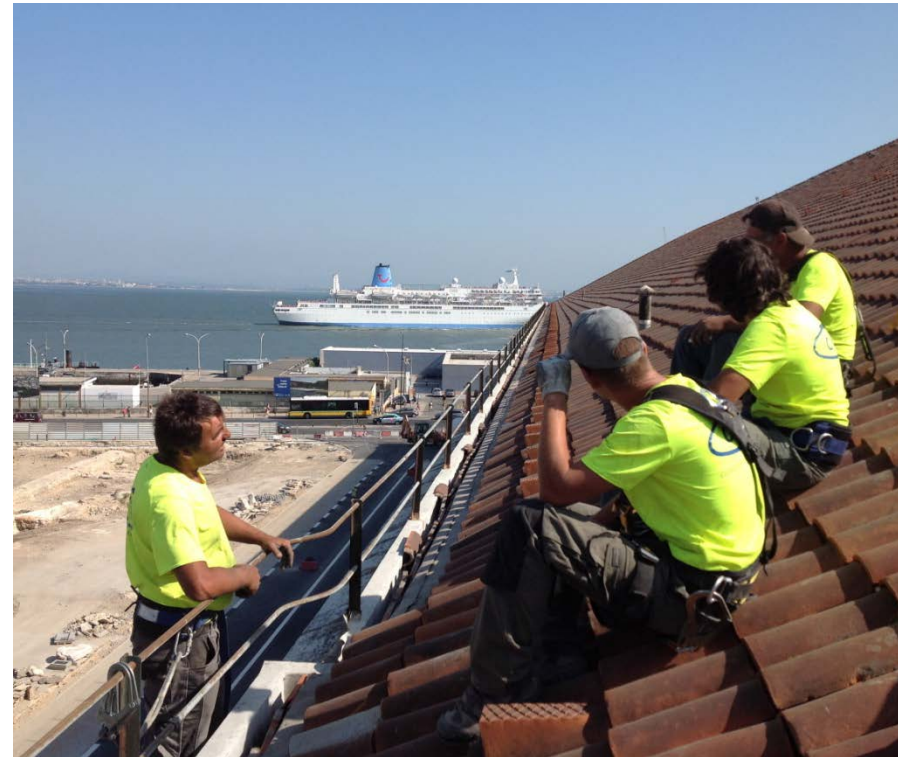



### 3. Portfolio





### 3. Portfolio





### 3. Portfolio





### 3. Portfolio





### 3. Portfolio

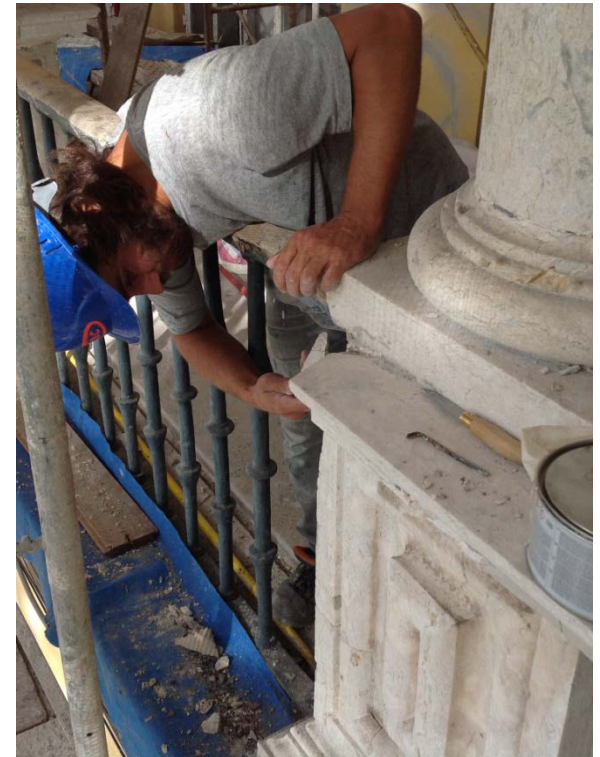



## 1. Rigor

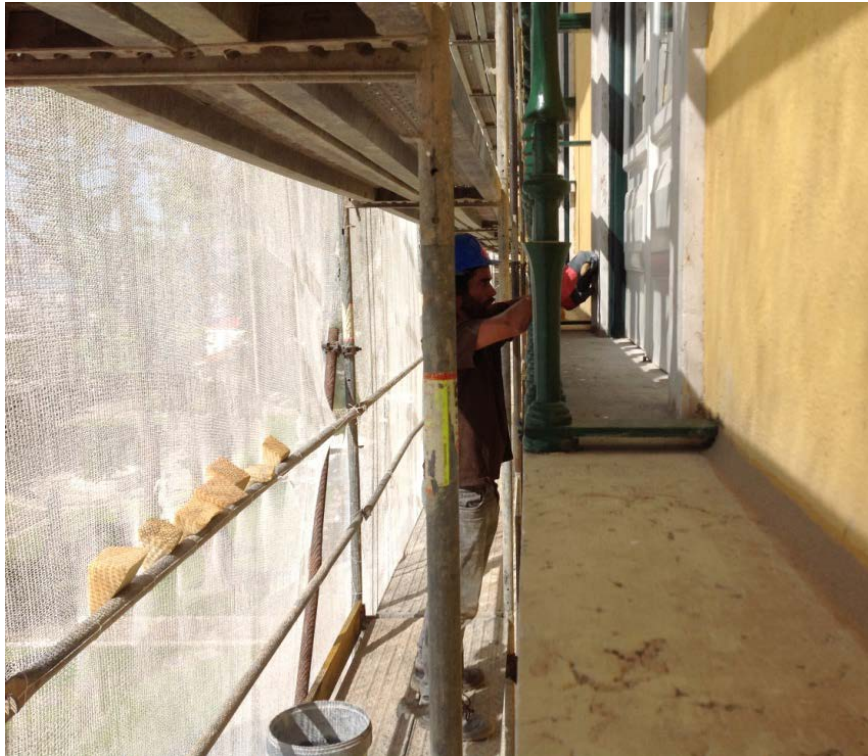



### 3. Portfolio







### 3. Portfolio





### 3. Portfolio





### 3. Portfolio





### 3. Portfolio





### 3. Portfolio





### 3. Portfolio





### 3. Portfolio





### 3. Portfolio







### 3. Portfolio





### 3. Portfolio





### 3. Portfolio

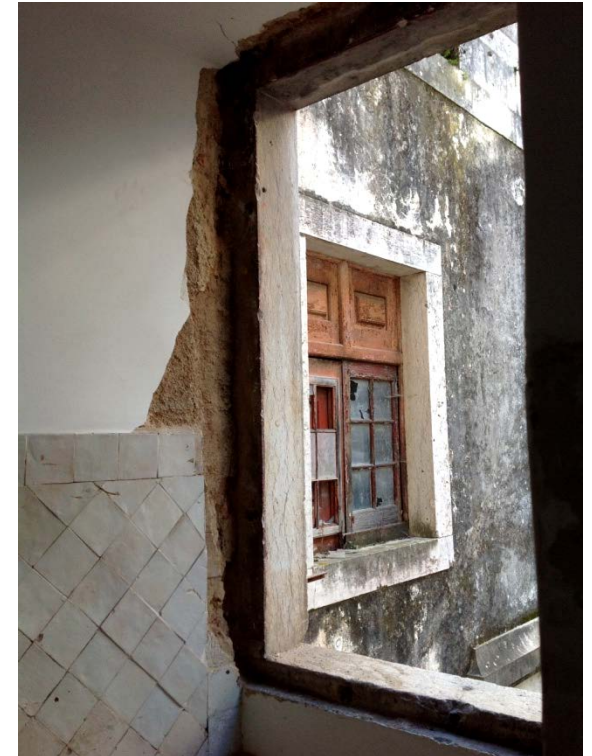



### 3. Portfolio





### 3. Portfolio





### 3. Portfolio



Várias ETARs e Estações Elevatórias | Simtejo, SA | 2014



### 3. Portfolio





### 3. Portfolio







### 3. Portfolio

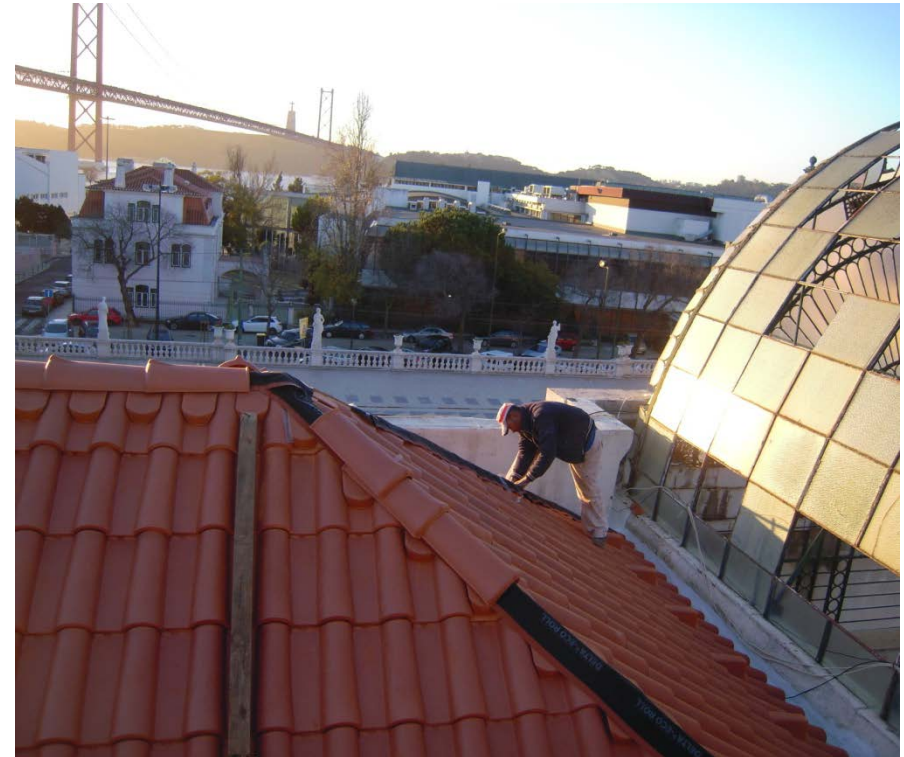



### 3. Portfolio





### 3. Portfolio





### 3. Portfolio





### 3. Portfolio





### 3. Portfolio





### 3. Portfolio





### 3. Portfolio



Laboratório de Explosivos BNL, Alfeite | 2016





### 3. Portfolio





### 3. Portfolio





### 3. Portfolio





### 3. Portfolio





### 3. Portfolio





### 3. Portfolio

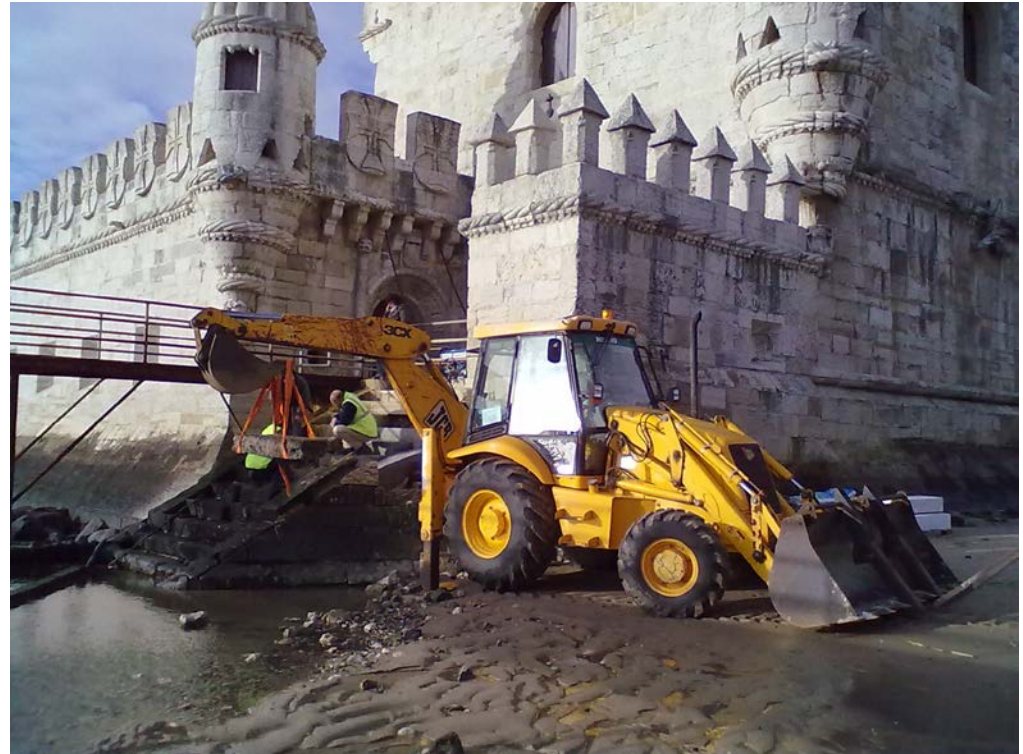



### 3. Portfolio



**Encontro**  
**30** anos **Engenharia**  
**Civil** 1986-2016  
Instituto Politécnico de Tomar

**30** anos  
Ao serviço da Região



**ipt**  
Instituto  
Politécnico  
de Tomar



**estt.ipt**  
Escola Superior  
de Tecnologia de Tomar  
Instituto Politécnico de Tomar

*Reabilitação por Convicção*  
Nuno Borges (Eng. Tec. Civil)

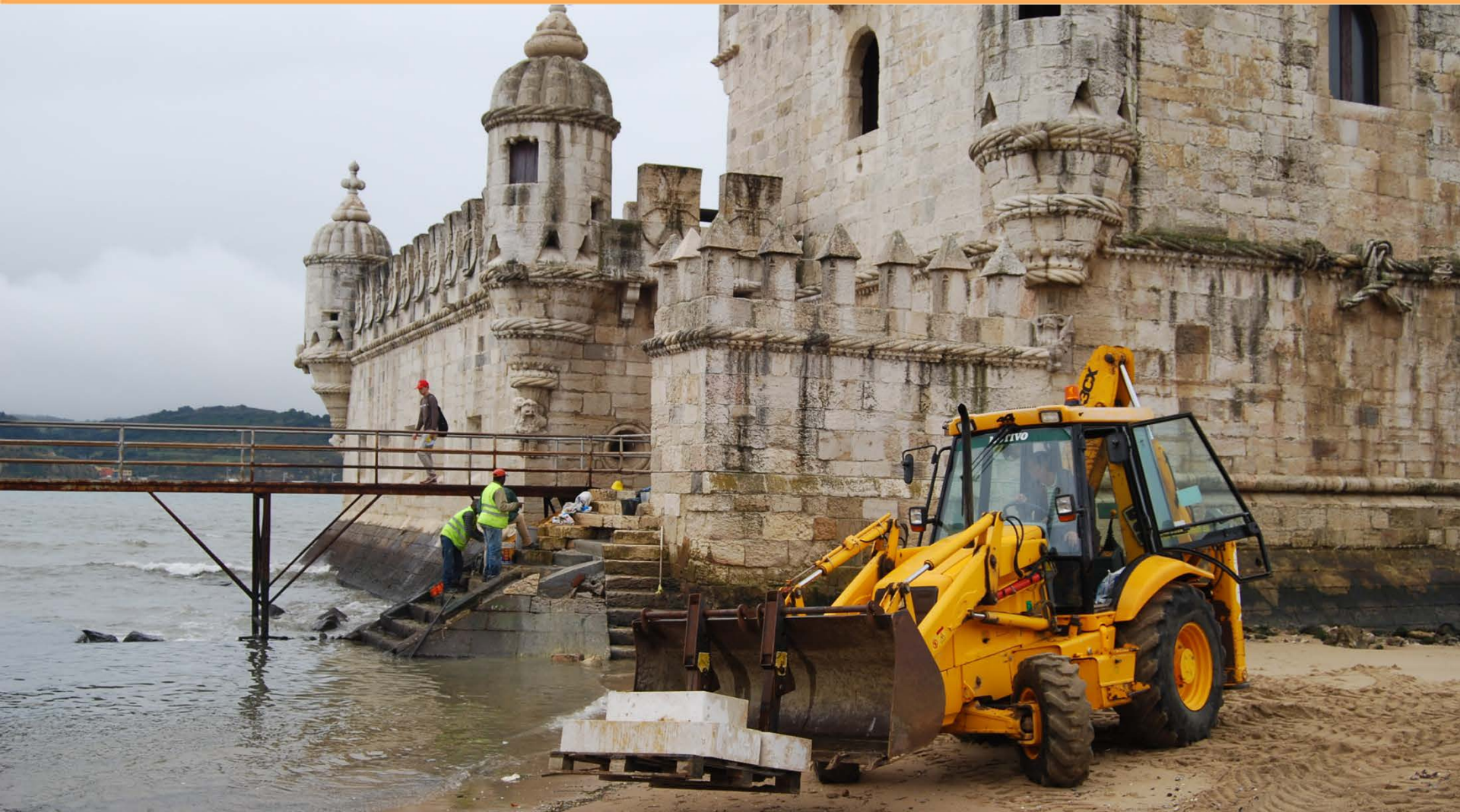



**Encontro**  
**30** anos **Engenharia**  
**Civil** 1986-2016  
Instituto Politécnico de Tomar

**30** anos  
Ao serviço da Região



**ipt**  
Instituto  
Politécnico  
de Tomar



**estt.ipt**  
Escola Superior  
de Tecnologia de Tomar  
Instituto Politécnico de Tomar

*Reabilitação por Convicção*  
Nuno Borges (Eng. Tec. Civil)



Muito Obrigado  
**IPT !!!**

